



ПРЕСС-РЕЛИЗ 05 АВГУСТА 2020 ГОДА

АВТОМОБИЛЬНЫЙ РЫНОК РОССИИ В ИЮНЕ И ЯНВАРЕ-ИЮНЕ 2020 ГОДА

В июне 2020 года продажи новых АВТОТРАНСПОРТНЫХ СРЕДСТВ (АТС) в России, по данным регистраций, упали на 16% и составили 121 361 ед. С начала года в стране было реализовано 671 984 ед. техники, что на 16,5% меньше, чем за аналогичный период 2019 года.*

По отдельным видам АТС:

- Легковые автомобили: июнь 2020 года – 106 442 ед., (-17,3%), январь-июнь 2020 года – 589 148 ед. (-17,2%).
- Легкие коммерческие автомобили, включая грузовые автомобили категории N1 и автобусы категории M2: июнь 2020 года – 7 357 ед. (-4,7%), январь-июнь 2020 года – 40 082 ед., (-12,8%).
- Пикапы: июнь 2020 года – 1 006 ед. (-2,6%), январь-июнь 2020 года – 5 854 ед., (-4,3%).
- Грузовые автомобили (кроме категории N1): июнь 2020 года – 5 041 ед. (-16,6%), январь-июнь 2020 года – 30 635 ед. техники (-12,1%), включая специальные и специализированные автомобили.
- Автобусы (кроме категории M2): июнь 2020 года – 1 541 ед. (+54,9%), январь-июнь 2020 года – 5 265 ед. (+1,2%).

*(без учета продаж силовым и дипломатическим структурам в РФ)

КОММЕНТАРИЙ:

Комментирует Александр Ковригин, заместитель генерального директора «АСМ-холдинг»:

«В июне продажи легковых автомобилей снизились на 17,3%, а по итогам полугодия - на 17,2%. Это говорит о стабилизации продаж легковых автомобилей. В дальнейшем, по нашим прогнозам, должен начаться рост автомобильного рынка.

Рынок легких коммерческих автомобилей упал на 4,7% и на 12,8% с начала года. Рынок пикапов в июне показали спад продаж 2,6%, в январе-июне – на 4,3%. Ситуация в этих сегментах авторыннка РФ аналогична ситуации в сегменте легковых машин.

Рынок грузовых автомобилей в отчетный месяц показал отрицательные значения (-16,6%) и упал на 12,1% по итогам первого полугодия. Это говорит о нестабильной ситуации в экономике, что оказывает сильное влияние на предприятия, занятые выпуском грузовых автомобилей. Для недопущения дальнейшего падения рынка необходима срочная господдержка.

Рынок автобусов за июнь вырос на 54,9% и показал прирост на 1,2% в первом полугодии. Положительную динамику обеспечила господдержка: в рамках реализации программы обновления парка автобусов регионы закупили новую автобусную технику. По итогам первого полугодия, наибольший рост продаж автобусов наблюдается в Московской области, которая значительно увеличила свой парк за счет закупок автобусов «ЛИАЗ 5292».

Делая общий вывод, можно отметить, что в дальнейшем ситуация на рынке должна улучшаться. Мы оставляем неизменными предыдущие годовые прогнозы по авторыннку РФ, которые мы давали ранее».

НАШИ КОНТАКТЫ:

ОАО «АСМ-холдинг»

ГСП-6, 107996, г. Москва, ул. Кузнецкий мост, 21/5

тел: 8 (495) 625-51-79, 8 (495) 626-04-71

e-mail: inf@asm-holding.ru

НП «ОАР»

127106, г. Москва, Нововладыкинский проезд 8, стр. 5, а/я 81

тел: 8 (495) 739-70-95

e-mail: info_oar@mail.ru



разработано специалистами
АВТОСТАТ-ИНФО



ЛЕГКОВЫЕ АВТОМОБИЛИ

Продажи новых легковых автомобилей в России за июнь и 6 месяцев 2020 года по маркам

| Марка | Июнь 2020 | Июнь 2019 | 6 мес. 2020 | 6 мес. 2019 | Отклонение Июнь 2020 к 2019, % | Отклонение 6 мес. 2020 к 2019, % |
|-------------|--------------|--------------|----------------|----------------|--------------------------------------|--|
| LADA | 21 506 | 28 211 | 125 683 | 162 711 | -23,8 | -22,8 |
| KIA | 14 964 | 17 297 | 82 115 | 94 377 | -13,5 | -13 |
| HYUNDAI | 13 128 | 14 299 | 66 184 | 77 208 | -8,2 | -14,3 |
| RENAULT | 9 714 | 11 017 | 51 136 | 62 664 | -11,8 | -18,4 |
| TOYOTA | 6 005 | 8 402 | 38 314 | 43 571 | -28,5 | -12,1 |
| VOLKSWAGEN | 6 754 | 9 231 | 38 187 | 45 572 | -26,8 | -16,2 |
| SKODA | 7 028 | 6 541 | 32 916 | 35 854 | 7,4 | -8,2 |
| NISSAN | 3 866 | 5 231 | 25 684 | 30 602 | -26,1 | -16,1 |
| BMW | 3 260 | 3 153 | 16 824 | 17 717 | 3,4 | -5 |
| MERCEDES | 2 926 | 2 825 | 14 369 | 16 003 | 3,6 | -10,2 |
| MITSUBISHI | 2 156 | 3 081 | 13 290 | 18 158 | -30 | -26,8 |
| MAZDA | 2 058 | 2 418 | 12 044 | 13 144 | -14,9 | -8,4 |
| LEXUS | 1 758 | 1 702 | 8 307 | 8 911 | 3,3 | -6,8 |
| CHEVROLET | 1 443 | 1 675 | 7 605 | 11 151 | -13,9 | -31,8 |
| DATSUN | 1 179 | 1 947 | 7 114 | 10 382 | -39,4 | -31,5 |
| AUDI | 938 | 1 267 | 6 787 | 6 639 | -26 | 2,2 |
| HAVAL | 1 234 | 774 | 6 480 | 3 216 | 59,4 | 101,5 |
| UAZ | 1 077 | 955 | 5 005 | 5 725 | 12,8 | -12,6 |
| GEELY | 906 | 893 | 4 402 | 3 677 | 1,5 | 19,7 |
| SUZUKI | 604 | 460 | 3 325 | 2 478 | 31,3 | 34,2 |
| LAND ROVER | 391 | 721 | 3 129 | 3 983 | -45,8 | -21,4 |
| VOLVO | 547 | 731 | 2 840 | 3 521 | -25,2 | -19,3 |
| CHERY | 508 | 412 | 2 692 | 1 963 | 23,3 | 37,1 |
| SUBARU | 305 | 529 | 2 421 | 3 187 | -42,3 | -24 |
| PORSCHE | 452 | 525 | 2 278 | 2 455 | -13,9 | -7,2 |
| CHANGAN | 257 | 83 | 1 515 | 312 | 209,6 | 385,6 |
| INFINITI | 165 | 299 | 1 030 | 1 803 | -44,8 | -42,9 |
| MINI | 169 | 198 | 946 | 955 | -14,6 | -0,9 |
| HONDA | 165 | 171 | 746 | 1 130 | -3,5 | -34 |
| JEEP | 102 | 176 | 640 | 967 | -42 | -33,8 |
| FAW | 154 | 48 | 561 | 379 | 220,8 | 48 |
| JAGUAR | 91 | 164 | 516 | 917 | -44,5 | -43,7 |
| CADILLAC | 73 | 81 | 496 | 443 | -9,9 | 12 |
| PEUGEOT | 57 | 122 | 455 | 755 | -53,3 | -39,7 |
| RAVON | 45 | 6 | 450 | 25 | 650 | 1700 |
| CITROEN | 51 | 81 | 443 | 562 | -37 | -21,2 |
| GENESIS | 66 | 147 | 406 | 683 | -55,1 | -40,6 |
| FORD | 27 | 2 100 | 325 | 13 603 | -98,7 | -97,6 |
| LIFAN | 51 | 249 | 316 | 1 558 | -79,5 | -79,7 |
| JAC | 30 | 55 | 174 | 209 | -45,5 | -16,7 |
| FIAT | 46 | 35 | 160 | 144 | 31,4 | 11,1 |
| DONGFENG | 16 | 81 | 140 | 535 | -80,2 | -73,8 |
| BENTLEY | 29 | 38 | 133 | 177 | -23,7 | -24,9 |
| ROLLS ROYCE | 17 | 18 | 76 | 73 | -5,6 | 4,1 |



ЛЕГКОВЫЕ АВТОМОБИЛИ

| | | | | | | |
|-------------------------------|----------------|----------------|----------------|----------------|--------------|--------------|
| LAMBORGHINI | 20 | 12 | 70 | 67 | 66,7 | 4,5 |
| ZOTYE | 10 | 48 | 63 | 508 | -79,2 | -87,6 |
| DFSK | 12 | 0 | 59 | 0 | | |
| BRILLIANCE | 11 | 17 | 55 | 85 | -35,3 | -35,3 |
| GAC | 12 | 0 | 46 | 0 | | |
| SMART | 1 | 70 | 36 | 605 | -98,6 | -94 |
| MASERATI | 4 | 10 | 34 | 67 | -60 | -49,3 |
| TESLA | 12 | 8 | 34 | 28 | 50 | 21,4 |
| FOTON | 5 | 9 | 18 | 30 | -44,4 | -40 |
| DODGE | 4 | 2 | 17 | 10 | 100 | 70 |
| FERRARI | 7 | 2 | 17 | 13 | 250 | 30,8 |
| CHRYSLER | 1 | 7 | 13 | 26 | -85,7 | -50 |
| ASTON MARTIN | 0 | 1 | 5 | 7 | -100 | -28,6 |
| DAIHATSU | 0 | 1 | 5 | 3 | -100 | 66,7 |
| GAZ | 1 | 0 | 5 | 0 | | |
| LINCOLN | 1 | 1 | 5 | 2 | 0 | 150 |
| AURUS | 2 | 0 | 3 | 0 | | |
| ALFA ROMEO | 0 | 1 | 2 | 1 | -100 | 100 |
| BAJAJ | 0 | 0 | 1 | 0 | | |
| DW HOWER | 1 | 0 | 1 | 52 | | -98,1 |
| ACURA | 0 | 0 | 0 | 1 | | -100 |
| BAW | 0 | 0 | 0 | 1 | | -100 |
| BYD | 0 | 0 | 0 | 1 | | -100 |
| DAEWOO | 0 | 1 | 0 | 2 | -100 | -100 |
| HAWTAI | 0 | 3 | 0 | 29 | -100 | -100 |
| MCLAREN | 0 | 1 | 0 | 6 | -100 | -100 |
| OPEL | 0 | 1 | 0 | 2 | -100 | -100 |
| SMA | 0 | 0 | 0 | 2 | | -100 |
| SSANGYONG | 0 | 0 | 0 | 3 | | -100 |
| ZAZ | 0 | 0 | 0 | 1 | | -100 |
| ВСЕГО | 106 422 | 128 644 | 589 148 | 711 651 | -17,3 | -17,2 |
| ВСЕГО Российские марки | 22 586 | 29 166 | 130 696 | 168 436 | -22,6 | -22,4 |
| ВСЕГО Иномарки | 83 836 | 99 478 | 458 452 | 543 215 | -15,7 | -15,6 |

Продажи новых легковых автомобилей в России за июнь и 6 месяцев 2020 года по классам

| Класс | Июнь 2020 | Июнь 2019 | 6 мес. 2020 | 6 мес. 2019 | Доля рынка Июнь 2020, % | Доля рынка 6 мес. 2020, % | Отклонение Июнь 2020 к 2019, % | Отклонение 6 мес. 2020 к 2019, % |
|--------------|----------------|----------------|----------------|----------------|----------------------------|------------------------------|--------------------------------------|---|
| A | 234 | 424 | 1 050 | 2 682 | 0,22 | 0,18 | -44,81 | -60,85 |
| B | 20 544 | 25 088 | 106 547 | 134 807 | 19,30 | 18,08 | -18,11 | -20,96 |
| B+ | 10 914 | 13 823 | 60 562 | 76 104 | 10,26 | 10,28 | -21,04 | -20,42 |
| C | 11 812 | 15 492 | 66 911 | 93 285 | 11,10 | 11,36 | -23,75 | -28,27 |
| D | 2 895 | 4 379 | 15 633 | 23 744 | 2,72 | 2,65 | -33,89 | -34,16 |
| E | 2 992 | 4 967 | 18 206 | 25 646 | 2,81 | 3,09 | -39,76 | -29,01 |
| F+S | 582 | 866 | 2 917 | 4 442 | 0,55 | 0,50 | -32,79 | -34,33 |
| Minivan | 2 802 | 4 129 | 16 101 | 22 086 | 2,63 | 2,73 | -32,14 | -27,10 |
| SUV | 53 646 | 59 474 | 301 218 | 328 848 | 50,41 | 51,13 | -9,80 | -8,40 |
| НЕОПР. | 1 | 2 | 3 | 7 | | | -50,0 | -57,1 |
| Итого | 106 422 | 128 644 | 589 148 | 711 651 | 100,00 | 100,00 | -17,27 | -17,21 |



ЛЕГКОВЫЕ АВТОМОБИЛИ

Топ-25 продаж новых легковых автомобилей в России по моделям за июнь и 6 месяцев 2020 года

| № | Модель | Марка | Июнь 2020 | Июнь 2019 | 6 мес. 2020 | 6 мес. 2019 | Отклонение Июнь 2020 к 2019, % | Отклонение 6 мес. 2020 к 2019, % |
|----|-----------|------------|-----------|-----------|-------------|-------------|--------------------------------------|--|
| 1 | GRANTA* | LADA | 8 559 | 11 054 | 48 404 | 60 201 | -22,6 | -19,6 |
| 2 | VESTA | LADA | 7 011 | 8 607 | 41 657 | 53 609 | -18,5 | -22,3 |
| 3 | RIO | KIA | 6 982 | 6 837 | 36 552 | 40 660 | 2,1 | -10,1 |
| 4 | CRETA | HYUNDAI | 6 550 | 5 756 | 30 797 | 31 438 | 13,8 | -2 |
| 5 | POLO | VOLKSWAGEN | 3 956 | 5 699 | 20 544 | 25 104 | -30,6 | -18,2 |
| 6 | SOLARIS | HYUNDAI | 3 636 | 4 859 | 19 140 | 26 325 | -25,2 | -27,3 |
| 7 | RAV4 | TOYOTA | 2 217 | 2 582 | 15 610 | 13 213 | -14,1 | 18,1 |
| 8 | LARGUS | LADA | 2 632 | 3 913 | 15 347 | 21 254 | -32,7 | -27,8 |
| 9 | TIGUAN | VOLKSWAGEN | 2 340 | 2 728 | 14 146 | 14 949 | -14,2 | -5,4 |
| 10 | LOGAN | RENAULT | 2 355 | 2 769 | 12 158 | 15 902 | -15 | -23,5 |
| 11 | DUSTER | RENAULT | 2 206 | 3 248 | 12 108 | 18 273 | -32,1 | -33,7 |
| 12 | SPORTAGE | KIA | 1 956 | 2 463 | 11 035 | 13 131 | -20,6 | -16 |
| 13 | SANDERO | RENAULT | 2 246 | 2 495 | 10 941 | 14 556 | -10 | -24,8 |
| 14 | QASHQAI | NISSAN | 1 453 | 2 115 | 10 486 | 10 261 | -31,3 | 2,2 |
| 15 | RAPID | SKODA | 2 205 | 2 736 | 10 411 | 15 286 | -19,4 | -31,9 |
| 16 | CAMRY | TOYOTA | 1 499 | 3 052 | 10 331 | 15 258 | -50,9 | -32,3 |
| 17 | 2121 | LADA 4x4 | 1 504 | 1 724 | 9 209 | 11 372 | -12,8 | -19 |
| 18 | X-TRAIL | NISSAN | 1 400 | 1 437 | 9 095 | 9 239 | -2,6 | -1,6 |
| 19 | CX-5 | MAZDA | 1 534 | 1 754 | 8 997 | 8 975 | -12,5 | 0,2 |
| 20 | OCTAVIA | SKODA | 1 688 | 1 766 | 8 921 | 10 110 | -4,4 | -11,8 |
| 21 | XRAY | LADA | 1 426 | 2 420 | 8 697 | 12 984 | -41,1 | -33 |
| 22 | KODIAQ | SKODA | 1 361 | 1 929 | 8 430 | 9 830 | -29,4 | -14,2 |
| 23 | KAPTUR | RENAULT | 1 423 | 2 389 | 8 244 | 13 585 | -40,4 | -39,3 |
| 24 | OUTLANDER | MITSUBISHI | 1 145 | 2 019 | 7 926 | 10 214 | -43,3 | -22,4 |
| 25 | TUCSON | HYUNDAI | 1 260 | 1 708 | 7 517 | 9 930 | -26,2 | -24,3 |

* GRANTA 2190+2191+2192+2194





ЛЕГКОВЫЕ АВТОМОБИЛИ

Продажи новых электромобилей в России за июнь и 6 месяцев 2020 года по маркам

| Марка/модель-Электромобили | Июнь 2020 | Июнь 2019 | 6 мес. 2020 | 6 мес. 2019 | Отклонение Июнь 2020 к 2019, % | Отклонение 6 мес. 2020 к 2019, % |
|-------------------------------|-----------|-----------|-------------|-------------|--------------------------------------|--|
| BMW | 0 | 2 | 2 | 2 | -100 | 0 |
| I3 | 0 | 2 | 2 | 2 | -100 | 0 |
| JAGUAR | 6 | 13 | 28 | 72 | -53,8 | -61,1 |
| I-PACE | 6 | 13 | 28 | 72 | -53,8 | -61,1 |
| NISSAN | 2 | 2 | 10 | 13 | 0 | -23,1 |
| LEAF | 2 | 2 | 10 | 13 | 0 | -23,1 |
| PEUGEOT | 0 | 0 | 3 | 0 | | |
| ION | 0 | 0 | 3 | 0 | | |
| PORSCHE | 1 | 0 | 3 | 0 | | |
| TAYCAN | 1 | 0 | 3 | 0 | | |
| RENAULT | 0 | 1 | 2 | 4 | -100 | -50 |
| TWIZY | 0 | 1 | 2 | 4 | -100 | -50 |
| TESLA | 12 | 8 | 34 | 28 | 50 | 21,4 |
| 3 | 5 | 2 | 16 | 2 | 150 | 700 |
| S | 1 | 1 | 2 | 9 | 0 | -77,8 |
| X | 6 | 5 | 16 | 17 | 20 | -5,9 |
| ВСЕГО | 21 | 26 | 82 | 119 | -19,2 | -31,1 |
| ВСЕГО Российские марки | | | | | | |
| ВСЕГО Иномарки | 21 | 26 | 82 | 119 | -19,2 | -31,1 |

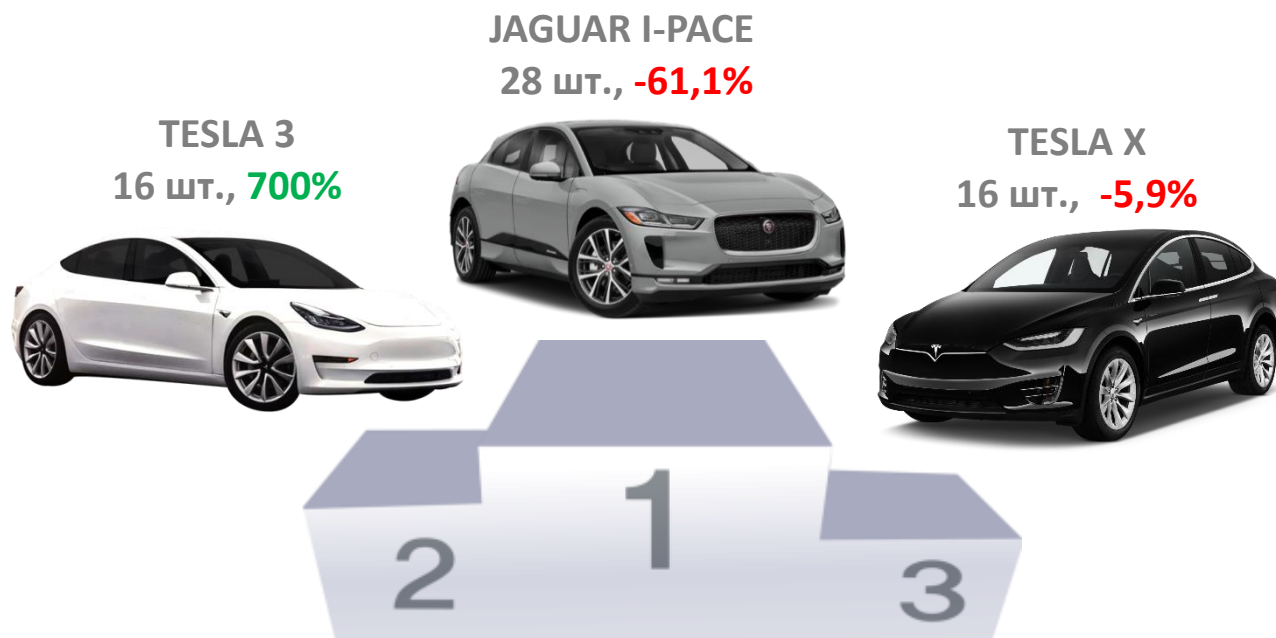



ЛЕГКОВЫЕ АВТОМОБИЛИ

Структура продаж новых легковых автомобилей в России
за 6 месяцев 2020 года по федеральным округам

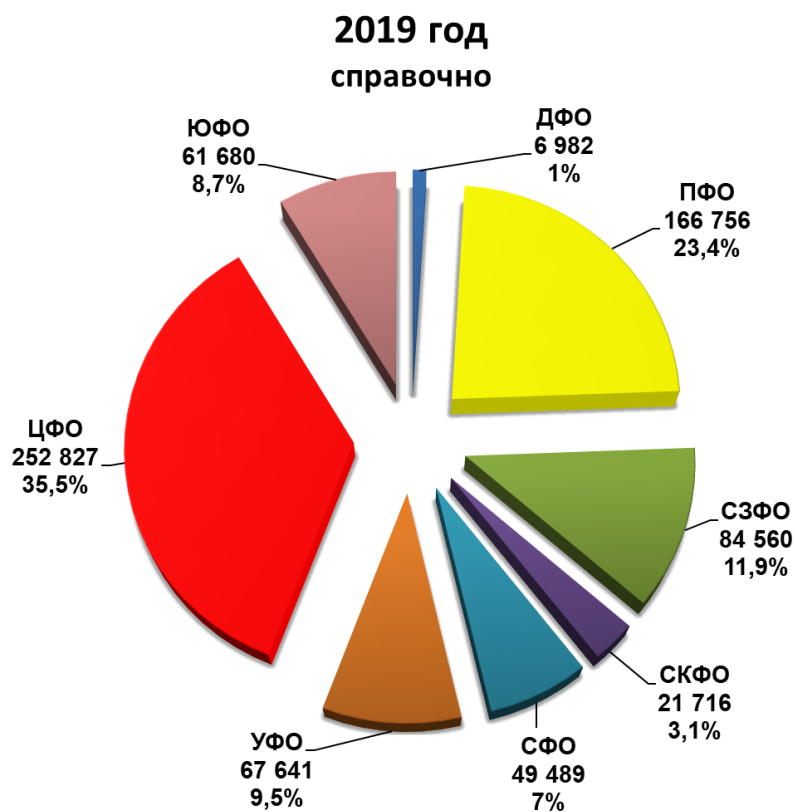
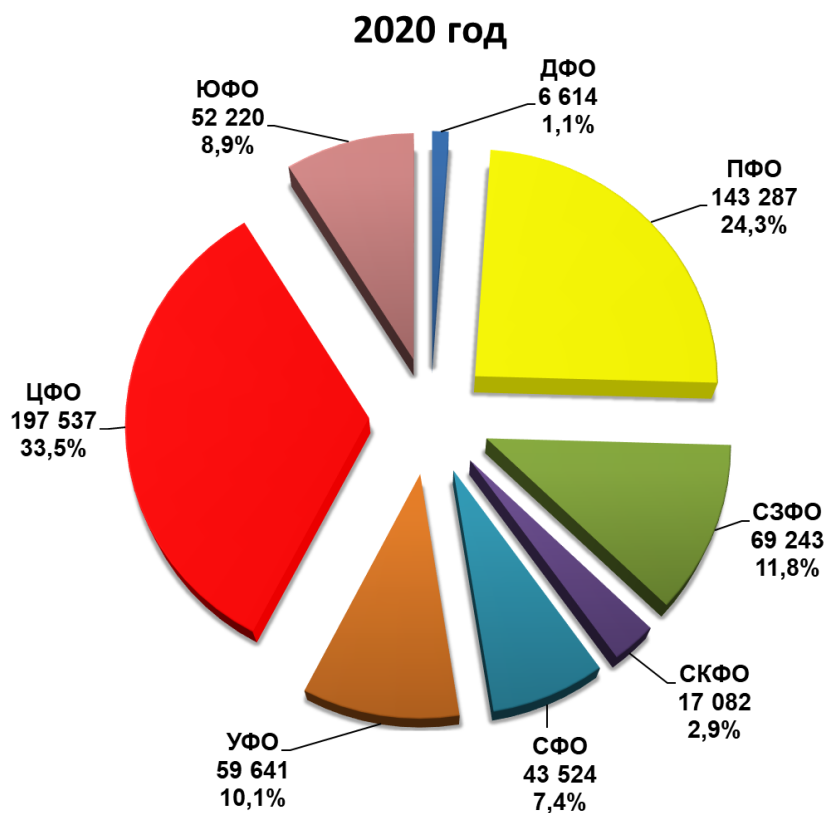



ЛЕГКИЕ КОММЕРЧЕСКИЕ АВТОМОБИЛИ

Продажи новых легких коммерческих автомобилей в России,
включая грузовые автомобили категории N1 и автобусы категории M2
за июнь и 6 месяцев 2020 года по маркам

| Марка | Июнь 2020 | Июнь 2019 | 6 мес. 2020 | 6 мес. 2019 | Отклонение Июнь 2020 к 2019, % | Отклонение 6 мес. 2020 к 2019, % |
|-------------------------------|--------------|--------------|----------------|----------------|--------------------------------------|--|
| GAZ | 3 432 | 3 785 | 18 786 | 21 931 | -9,3 | -14,3 |
| UAZ | 886 | 1 038 | 5 186 | 7 207 | -14,6 | -28 |
| FORD | 1 024 | 823 | 4 977 | 5 107 | 24,4 | -2,5 |
| LADA | 727 | 419 | 3 213 | 2 398 | 73,5 | 34 |
| VOLKSWAGEN | 332 | 486 | 2 220 | 2 905 | -31,7 | -23,6 |
| CITROEN | 223 | 177 | 1 298 | 865 | 26 | 50,1 |
| MERCEDES | 220 | 205 | 1 244 | 1 721 | 7,3 | -27,7 |
| PEUGEOT | 206 | 266 | 1 026 | 1 334 | -22,6 | -23,1 |
| HYUNDAI | 121 | 200 | 923 | 855 | -39,5 | 8 |
| RENAULT | 26 | 201 | 484 | 896 | -87,1 | -46 |
| FIAT | 63 | 61 | 282 | 292 | 3,3 | -3,4 |
| IVECO | 41 | 47 | 208 | 379 | -12,8 | -45,1 |
| TOYOTA | 22 | 2 | 110 | 9 | 1000 | 1122,2 |
| KIA | 12 | 6 | 60 | 39 | 100 | 53,8 |
| OPEL | 18 | 0 | 52 | 0 | | |
| MITSUBISHI | 1 | 1 | 4 | 6 | 0 | -33,3 |
| DAIHATSU | 1 | 1 | 3 | 6 | 0 | -50 |
| NISSAN | 2 | 0 | 3 | 2 | | 50 |
| HONDA | 0 | 0 | 1 | 1 | | 0 |
| SUZUKI | 0 | 2 | 1 | 3 | -100 | -66,7 |
| YUEJIN | 0 | 1 | 1 | 2 | -100 | -50 |
| BAW | 0 | 0 | 0 | 1 | | -100 |
| DONGFENG | 0 | 0 | 0 | 2 | | -100 |
| JAC | 0 | 0 | 0 | 1 | | -100 |
| TAGAZ | 0 | 0 | 0 | 2 | | -100 |
| ВСЕГО | 7 357 | 7 721 | 40 082 | 45 964 | -4,7 | -12,8 |
| ВСЕГО Российские марки | 5 045 | 5 242 | 27 185 | 31 538 | -3,8 | -13,8 |
| ВСЕГО Иномарки | 2 312 | 2 479 | 12 897 | 14 426 | -6,7 | -10,6 |



ЛЕГКИЕ КОММЕРЧЕСКИЕ АВТОМОБИЛИ

**Топ-25 новых легких коммерческих автомобилей
в России по моделям, включая грузовые автомобили категории N1
и автобусы категории M2 за июнь и 6 месяцев 2020 года**

| № | Модель | Марка | Июнь 2020 | Июнь 2019 | 6 мес. 2020 | 6 мес. 2019 | Отклонение Июнь 2020 к 2019, % | Отклонение 6 мес. 2020 к 2019, % |
|----|------------------|------------|-----------|-----------|-------------|-------------|--------------------------------------|--|
| 1 | GAZelle NEXT | GAZ | 1 848 | 2 141 | 10 073 | 11 801 | -13,7 | -14,6 |
| 2 | TRANSIT | FORD | 1 019 | 811 | 4 906 | 5 031 | 25,6 | -2,5 |
| 3 | 3302 GAZelle | GAZ | 918 | 873 | 4 372 | 5 100 | 5,2 | -14,3 |
| 4 | LARGUS FURGON | LADA | 727 | 419 | 3 213 | 2 398 | 73,5 | 34 |
| 5 | 3909 | UAZ | 547 | 522 | 3 036 | 3 409 | 4,8 | -10,9 |
| 6 | 2752 SOBOL | GAZ | 236 | 265 | 1 431 | 1 566 | -10,9 | -8,6 |
| 7 | CARAVELLE | VOLKSWAGEN | 93 | 207 | 1 188 | 1 104 | -55,1 | 7,6 |
| 8 | 3221 GAZelle | GAZ | 132 | 237 | 1 065 | 1 741 | -44,3 | -38,8 |
| 9 | 2206 | UAZ | 133 | 170 | 914 | 1 012 | -21,8 | -9,7 |
| 10 | 2705 GAZelle | GAZ | 144 | 118 | 842 | 700 | 22 | 20,3 |
| 11 | H 1 H 100 STAREX | HYUNDAI | 90 | 155 | 745 | 683 | -41,9 | 9,1 |
| 12 | V-CLASS | MERCEDES | 90 | 83 | 640 | 692 | 8,4 | -7,5 |
| 13 | TRAVELLER | VOLKSWAGEN | 111 | 148 | 563 | 659 | -25 | -14,6 |
| 14 | JUMPER | CITROEN | 67 | 70 | 546 | 430 | -4,3 | 27 |
| 15 | CADDY | VOLKSWAGEN | 75 | 101 | 542 | 645 | -25,7 | -16 |
| 16 | 2217 SOBOL | GAZ | 62 | 100 | 535 | 703 | -38 | -23,9 |
| 17 | 3741 | UAZ | 99 | 119 | 512 | 837 | -16,8 | -38,8 |
| 18 | SPRINTER | MERCEDES | 106 | 86 | 479 | 698 | 23,3 | -31,4 |
| 19 | 2310 SOBOL | GAZ | 92 | 51 | 468 | 320 | 80,4 | 46,2 |
| 20 | JUMPY | CITROEN | 85 | 0 | 403 | 0 | | |
| 21 | DOKKER | RENAULT | 20 | 167 | 375 | 784 | -88 | -52,2 |
| 22 | SPACE TOURER | CITROEN | 71 | 96 | 346 | 370 | -26 | -6,5 |
| 23 | 3303 | UAZ | 37 | 49 | 301 | 373 | -24,5 | -19,3 |
| 24 | BOXER | PEUGEOT | 47 | 73 | 289 | 374 | -35,6 | -22,7 |
| 25 | CRAFTER | VOLKSWAGEN | 71 | 36 | 283 | 280 | 97,2 | 1,1 |

GAZelle NEXT

FORD TRANSIT

4 906 шт., -2.5%



10 073 шт., -14,6%



3302 GAZelle

4 372 шт., -14.3%





ЛЕГКИЕ КОММЕРЧЕСКИЕ АВТОМОБИЛИ

Структура продаж новых легких коммерческих автомобилей в России, включая грузовые автомобили категории N1 и автобусы категории M2, за 6 месяцев 2020 года по федеральным округам

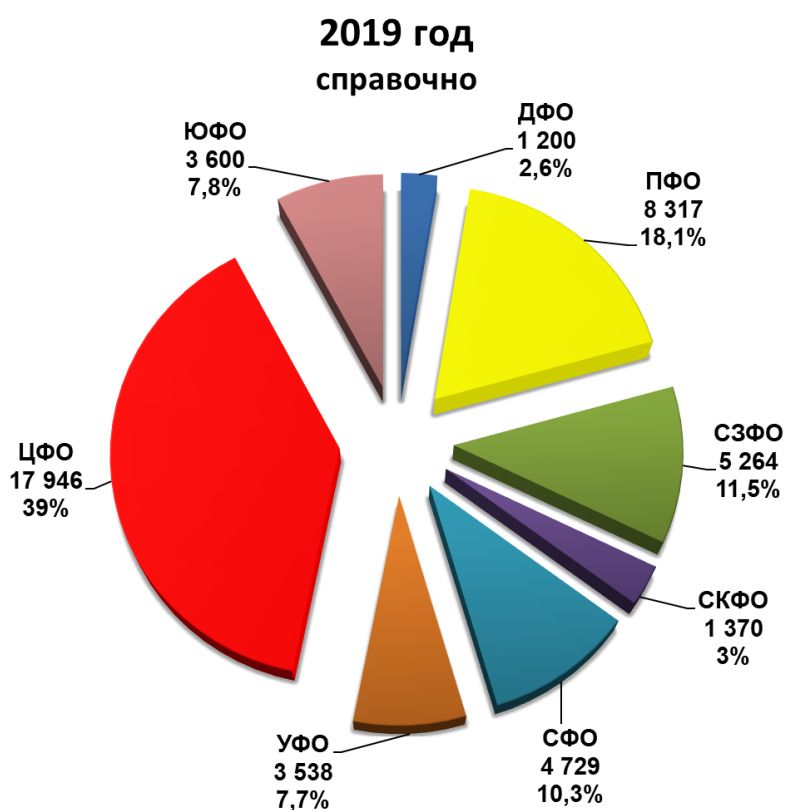
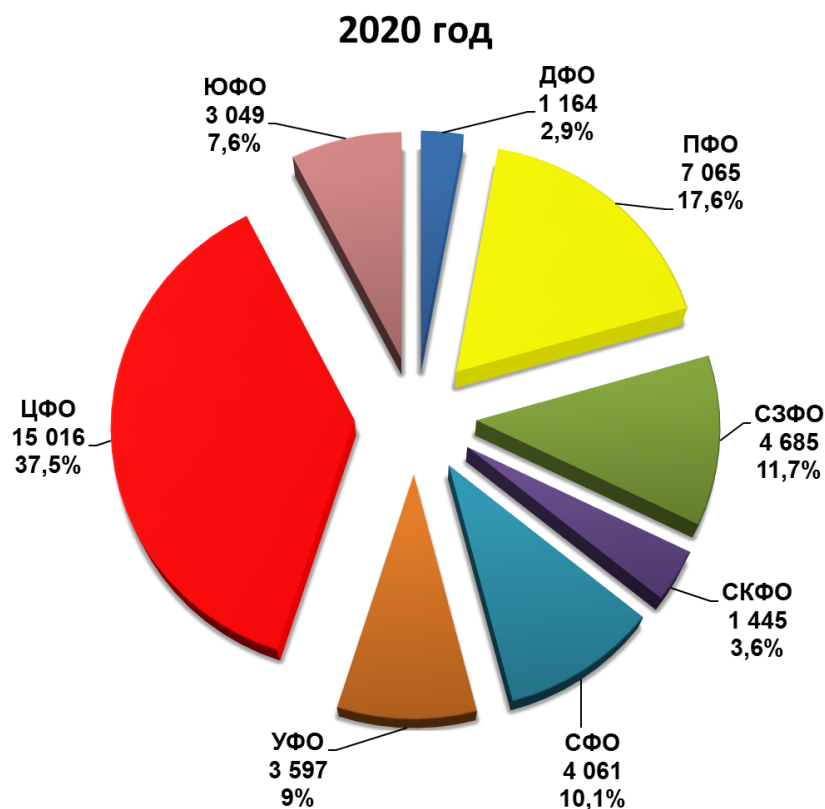



ПИКАПЫ

Продажи новых пикапов в России за июнь и 6 месяцев 2020 года по маркам

| Марка | Июнь 2020 | Июнь 2019 | 6 мес. 2020 | 6 мес. 2019 | Отклонение Июнь 2020 к 2019, % | Отклонение 6 мес. 2020 к 2019, % |
|-------------------------------|--------------|--------------|--------------|--------------|--------------------------------|----------------------------------|
| UAZ | 416 | 409 | 2 158 | 2 412 | 1,7 | -10,5 |
| TOYOTA | 157 | 231 | 1 118 | 1 311 | -32 | -14,7 |
| MITSUBISHI | 160 | 153 | 1 071 | 869 | 4,6 | 23,2 |
| LADA | 145 | 101 | 660 | 754 | 43,6 | -12,5 |
| VOLKSWAGEN | 49 | 49 | 294 | 284 | 0 | 3,5 |
| MERCEDES | 11 | 22 | 195 | 148 | -50 | 31,8 |
| ISUZU | 29 | 25 | 154 | 116 | 16 | 32,8 |
| RAM | 14 | 16 | 66 | 63 | -12,5 | 4,8 |
| JAC | 7 | 0 | 54 | 0 | | |
| FIAT | 3 | 14 | 44 | 103 | -78,6 | -57,3 |
| FORD | 13 | 8 | 32 | 30 | 62,5 | 6,7 |
| GONOW | 0 | 3 | 4 | 14 | -100 | -71,4 |
| GMC | 1 | 0 | 2 | 0 | | |
| CHEVROLET | 1 | 0 | 1 | 0 | | |
| SUBARU | 0 | 0 | 1 | 0 | | |
| FOTON | 0 | 2 | 0 | 12 | -100 | -100 |
| ВСЕГО | 1 006 | 1 033 | 5 854 | 6 116 | -2,6 | -4,3 |
| ВСЕГО Российские марки | 561 | 510 | 2 818 | 3 166 | 10 | -11 |
| ВСЕГО Иномарки | 445 | 523 | 3 036 | 2 950 | -14,9 | 2,9 |



ПИКАПЫ

Топ-15 новых пикапов в России по моделям за июнь и 6 месяцев 2020 года

| № | Модель | Марка | Июнь 2020 | Июнь 2019 | 6 мес. 2020 | 6 мес. 2019 | Отклонение Июнь 2020 к 2019, % | Отклонение 6 мес. 2020 к 2019, % |
|----|-------------|------------|-----------|-----------|-------------|-------------|--------------------------------|----------------------------------|
| 1 | 2363 PICKUP | UAZ | 210 | 409 | 1 282 | 2 412 | -48,7 | -46,8 |
| 2 | HILUX | TOYOTA | 147 | 229 | 1 094 | 1 289 | -35,8 | -15,1 |
| 3 | L 200 | mitsubishi | 160 | 153 | 1 071 | 869 | 4,6 | 23,2 |
| 4 | 2349 WIS | LADA | 142 | 70 | 588 | 600 | 102,9 | -2 |
| 5 | PROFI | UAZ | 206 | 0 | 463 | 0 | | |
| 6 | AMAROK | VOLKSWAGEN | 49 | 49 | 294 | 284 | 0 | 3,5 |
| 7 | 2363 PROFИ | UAZ | 0 | 0 | 282 | 0 | | |
| 8 | X-CLASS | MERCEDES | 11 | 22 | 195 | 148 | -50 | 31,8 |
| 9 | D-MAX | ISUZU | 29 | 25 | 154 | 116 | 16 | 32,8 |
| 10 | 2360 PROFИ | UAZ | 0 | 0 | 131 | 0 | | |
| 11 | PICKUP | RAM | 14 | 16 | 66 | 63 | -12,5 | 4,8 |
| 12 | 2346 WIS | LADA | 3 | 31 | 56 | 136 | -90,3 | -58,8 |
| 13 | T6 | JAC | 7 | 0 | 54 | 0 | | |
| 14 | FULLBACK | FIAT | 3 | 14 | 44 | 103 | -78,6 | -57,3 |
| 15 | F-SERIES | FORD | 13 | 8 | 32 | 30 | 62,5 | 6,7 |

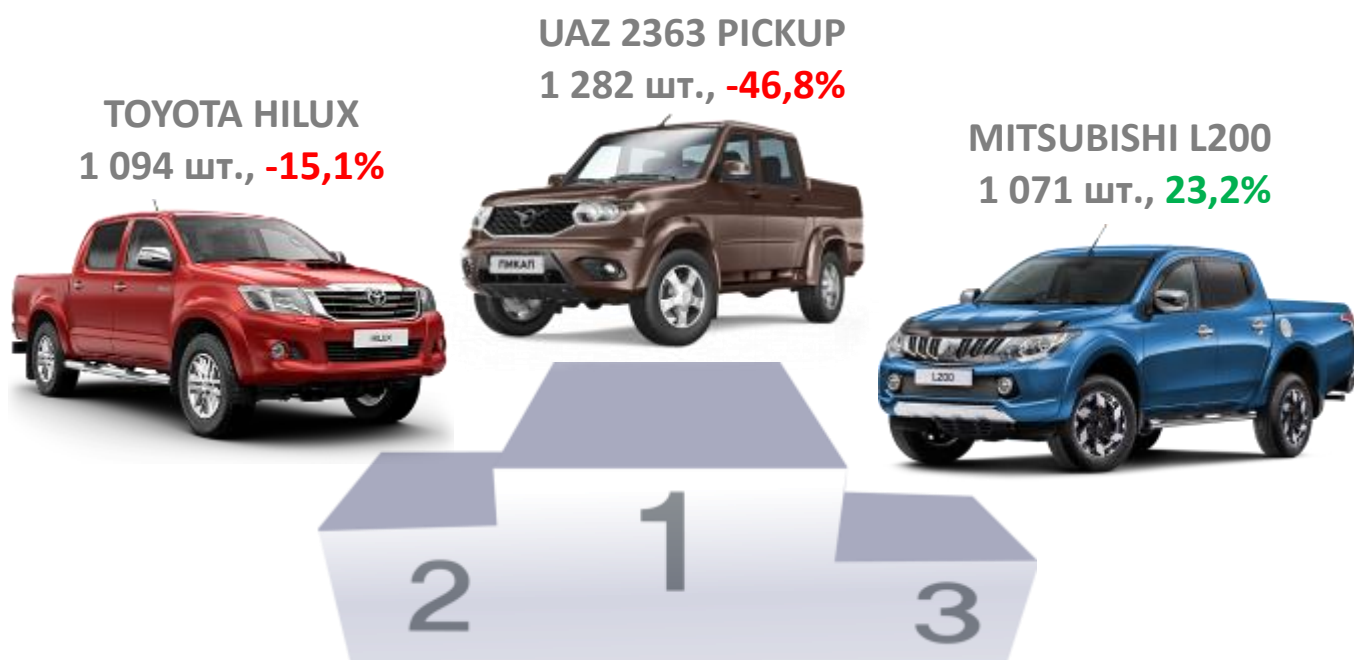



ПИКАПЫ

Структура продаж новых пикапов в России за 6 месяцев 2020 года по федеральным округам

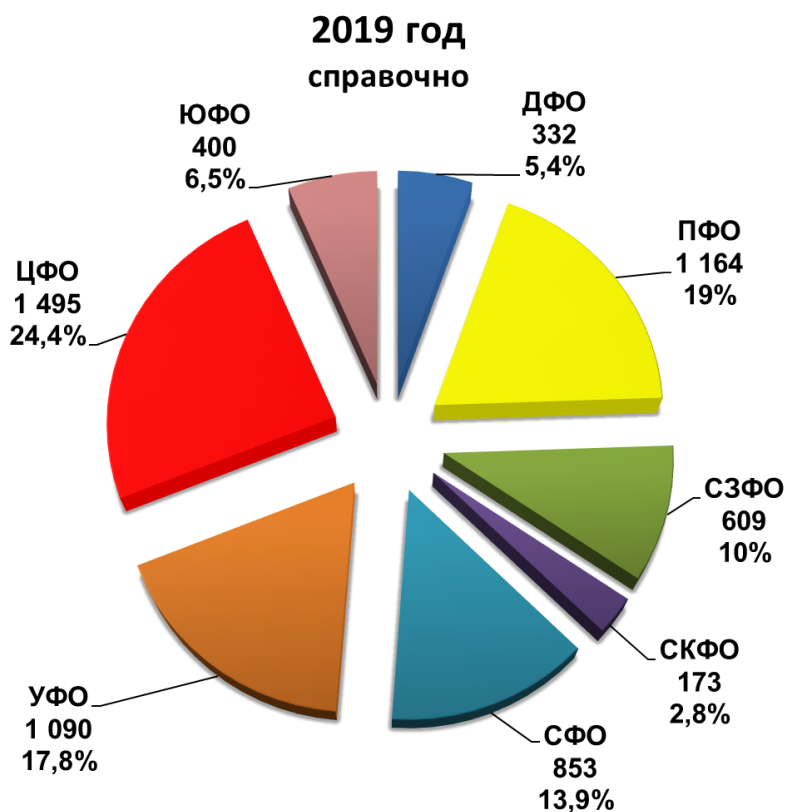
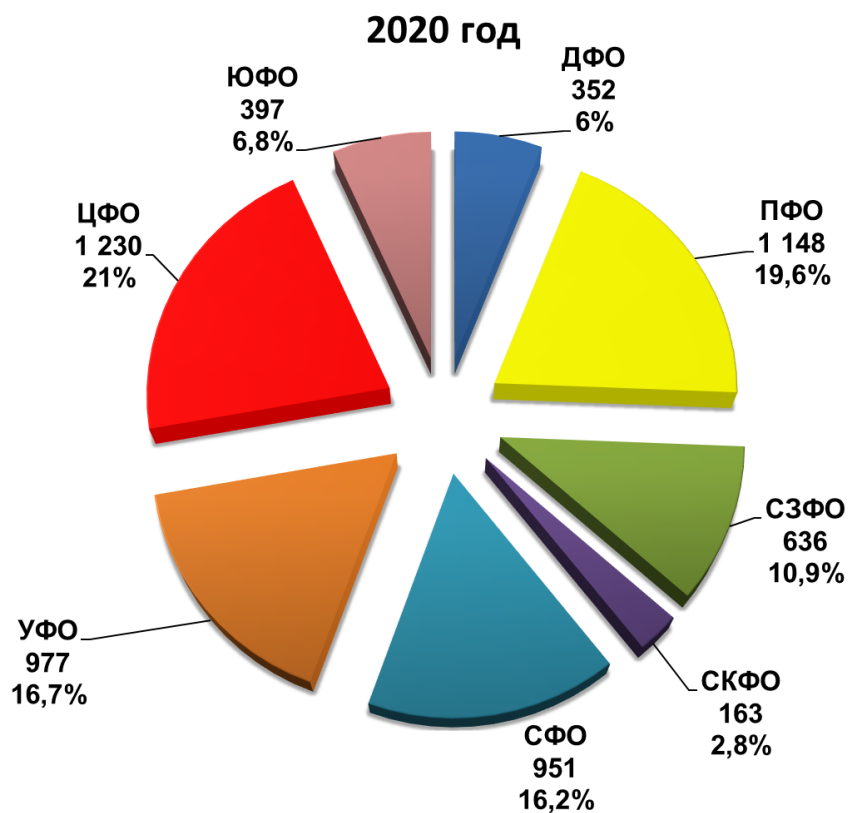



ГРУЗОВЫЕ АВТОМОБИЛИ

Продажи новых грузовых автомобилей в России за июнь и 6 месяцев 2020 года по маркам, включая специальные и специализированные автомобили

| Марка | Июнь 2020 | Июнь 2019 | 6 мес. 2020 | 6 мес. 2019 | Отклонение Июнь 2020 к 2019, % | Отклонение 6 мес. 2020 к 2019, % |
|-------------------------------|--------------|--------------|---------------|---------------|--------------------------------|----------------------------------|
| KAMAZ | 2 123 | 2 077 | 11 869 | 12 908 | 2,2 | -8 |
| GAZ | 647 | 685 | 3 672 | 4 152 | -5,5 | -11,6 |
| VOLVO | 315 | 578 | 1 985 | 2 691 | -45,5 | -26,2 |
| SCANIA | 253 | 365 | 1 616 | 2 308 | -30,7 | -30 |
| URAL | 200 | 129 | 1 546 | 1 209 | 55 | 27,9 |
| ISUZU | 241 | 272 | 1 445 | 1 423 | -11,4 | 1,5 |
| MAN | 158 | 332 | 1 438 | 1 832 | -52,4 | -21,5 |
| MERCEDES | 225 | 249 | 1 429 | 1 682 | -9,6 | -15 |
| MAZ | 170 | 227 | 1 063 | 1 340 | -25,1 | -20,7 |
| DAF | 102 | 238 | 712 | 989 | -57,1 | -28 |
| SHAANXI | 89 | 92 | 609 | 463 | -3,3 | 31,5 |
| HYUNDAI | 93 | 124 | 529 | 717 | -25 | -26,2 |
| HINO | 77 | 110 | 422 | 556 | -30 | -24,1 |
| RENAULT | 26 | 80 | 305 | 381 | -67,5 | -19,9 |
| MAZ MAN | 52 | 94 | 296 | 446 | -44,7 | -33,6 |
| FAW | 68 | 18 | 292 | 146 | 277,8 | 100 |
| JAC | 40 | 47 | 229 | 215 | -14,9 | 6,5 |
| FUSO | 31 | 46 | 202 | 289 | -32,6 | -30,1 |
| IVECO | 40 | 132 | 201 | 411 | -69,7 | -51,1 |
| FORD | 14 | 36 | 164 | 69 | -61,1 | 137,7 |
| HOWO | 17 | 48 | 154 | 161 | -64,6 | -4,3 |
| IVECO AMT | 20 | 8 | 137 | 109 | 150 | 25,7 |
| FOTON | 13 | 28 | 106 | 122 | -53,6 | -13,1 |
| XU GONG | 9 | 5 | 63 | 40 | 80 | 57,5 |
| NEFAZ | 7 | 8 | 36 | 35 | -12,5 | 2,9 |
| DAEWOO | 3 | 4 | 35 | 27 | -25 | 29,6 |
| SANY | 1 | 0 | 32 | 10 | | 220 |
| ZOOMLION | 4 | 0 | 17 | 9 | | 88,9 |
| TATRA | 2 | 1 | 8 | 9 | 100 | -11,1 |
| LIEBHERR | 0 | 1 | 6 | 7 | -100 | -14,3 |
| ZIL | 0 | 7 | 4 | 34 | -100 | -88,2 |
| C C | 0 | 0 | 3 | 8 | | -62,5 |
| DAYUN | 0 | 0 | 2 | 4 | | -50 |
| GROVE | 0 | 1 | 2 | 3 | -100 | -33,3 |
| TEREX-DEMAG | 0 | 0 | 2 | 3 | | -33,3 |
| NISSAN | 0 | 0 | 1 | 2 | | -50 |
| TADANO | 1 | 1 | 1 | 1 | 0 | 0 |
| TONAR | 0 | 0 | 1 | 19 | | -94,7 |
| YUEJIN | 0 | 0 | 1 | 0 | | |
| DONGFENG | 0 | 0 | 0 | 11 | | -100 |
| MZKT | 0 | 1 | 0 | 2 | -100 | -100 |
| TATA | 0 | 0 | 0 | 1 | | -100 |
| ВСЕГО | 5 041 | 6 044 | 30 635 | 34 844 | -16,6 | -12,1 |
| ВСЕГО Российские марки | 2 977 | 2 906 | 17 127 | 18 338 | 2,4 | -6,6 |
| ВСЕГО Иномарки | 2 064 | 3 138 | 13 508 | 16 506 | -34,2 | -18,2 |



ГРУЗОВЫЕ АВТОМОБИЛИ

Продажи новых грузовых автомобилей в России за июнь и 6 месяцев 2020 года по видам и типам

| Вид | Июнь 2020 | Июнь 2019 | 6 мес. 2020 | 6 мес. 2019 | Доля рынка Июнь 2020, % | Доля рынка Июнь 2019, % | Доля рынка 6 мес. 2020, % | Доля рынка 6 мес. 2019, % |
|----------------------------|--------------|--------------|----------------|----------------|----------------------------------|----------------------------------|------------------------------------|------------------------------------|
| Тягачи седельные | 1 188 | 2 275 | 8 440 | 12 101 | 23,6 | 37,6 | 27,6 | 34,7 |
| Самосвалы | 1 037 | 1 040 | 5 531 | 6 414 | 20,6 | 17,2 | 18,1 | 18,4 |
| Спецтехника прочие | 1 331 | 569 | 6 252 | 4 104 | 26,4 | 9,4 | 20,4 | 11,8 |
| Бортовые | 433 | 486 | 2 419 | 2 887 | 8,6 | 8,0 | 7,9 | 8,3 |
| Грузовые автомобили прочие | 371 | 543 | 3 098 | 3 371 | 7,4 | 9,0 | 10,1 | 9,7 |
| Фургоны | 249 | 496 | 1 628 | 2 212 | 4,9 | 8,2 | 5,3 | 6,4 |
| Рефрижераторы | 161 | 207 | 910 | 1 142 | 3,2 | 3,4 | 3,0 | 3,3 |
| Автокраны | 134 | 145 | 977 | 896 | 2,7 | 2,4 | 3,2 | 2,6 |
| Автоцистерны | 108 | 200 | 1 003 | 1 173 | 2,1 | 3,3 | 3,3 | 3,4 |
| Заправщики | 12 | 46 | 163 | 295 | 0,2 | 0,8 | 0,5 | 0,9 |
| Мастерские | 14 | 28 | 172 | 223 | 0,3 | 0,5 | 0,6 | 0,6 |
| Автопогрузчики | 1 | 6 | 12 | 13 | 0,0 | 0,1 | 0,0 | 0,0 |
| Санитарные автомобили | 0 | 3 | 22 | 8 | 0,0 | 0,1 | 0,1 | 0,0 |
| Прочие | 2 | 0 | 10 | 5 | 0,0 | 0,0 | 0,0 | 0,0 |
| ВСЕГО | 5 041 | 6 044 | 30 637 | 34 844 | 100,0 | 100,0 | 100,0 | 100,0 |



ГРУЗОВЫЕ АВТОМОБИЛИ

Топ-25 новых грузовых автомобилей в России по моделям за июнь и 6 месяцев 2020 года

| № | Модель | Марка | Июнь 2020 | Июнь 2019 | 6 мес. 2020 | 6 мес. 2019 | Отклонение Июнь 2020 к 2019, % | Отклонение 6 мес. 2020 к 2019, % |
|----|------------------|----------|-----------|-----------|-------------|-------------|--------------------------------------|--|
| 1 | 43118 6X6 | KAMAZ | 403 | 414 | 3 162 | 3 029 | -2,7 | 4,4 |
| 2 | GAZON NEXT | GAZ | 549 | 469 | 2 616 | 2 801 | 17,1 | -6,6 |
| 3 | 65115 6X4 | KAMAZ | 454 | 493 | 2 304 | 2 815 | -7,9 | -18,2 |
| 4 | 5490 4X2 | KAMAZ | 364 | 511 | 1 757 | 2 533 | -28,8 | -30,6 |
| 5 | 6520 6X4 | KAMAZ | 398 | 209 | 1 542 | 1 482 | 90,4 | 4 |
| 6 | ACTROS | MERCEDES | 210 | 241 | 1 349 | 1 650 | -12,9 | -18,2 |
| 7 | SERIES FH 4X2 | VOLVO | 176 | 349 | 1 038 | 1 401 | -49,6 | -25,9 |
| 8 | 4320 6X6 | URAL | 122 | 72 | 938 | 705 | 69,4 | 33 |
| 9 | XF 105 FT 4X2 | DAF | 85 | 212 | 614 | 880 | -59,9 | -30,2 |
| 10 | NQR | ISUZU | 107 | 113 | 537 | 528 | -5,3 | 1,7 |
| 11 | 43253 4X2 | KAMAZ | 83 | 104 | 506 | 580 | -20,2 | -12,8 |
| 12 | NPR | ISUZU | 76 | 83 | 496 | 471 | -8,4 | 5,3 |
| 13 | TGX 18.XXX 4X2 | MAN | 42 | 184 | 470 | 898 | -77,2 | -47,7 |
| 14 | 3307 | GAZ | 26 | 88 | 458 | 674 | -70,5 | -32 |
| 15 | 53605 4X2 | KAMAZ | 77 | 72 | 444 | 436 | 6,9 | 1,8 |
| 16 | MIGHTY | HYUNDAI | 61 | 91 | 379 | 583 | -33 | -35 |
| 17 | 5557 6X6 | URAL | 53 | 36 | 375 | 302 | 47,2 | 24,2 |
| 18 | 3308 SADKO | GAZ | 47 | 45 | 370 | 280 | 4,4 | 32,1 |
| 19 | SERIES R 4X2 | SCANIA | 64 | 78 | 359 | 538 | -17,9 | -33,3 |
| 20 | 5350 6X6 MUSTANG | KAMAZ | 27 | 34 | 342 | 273 | -20,6 | 25,3 |
| 21 | SX 325 6X4 | SHAANXI | 57 | 38 | 337 | 274 | 50 | 23 |
| 22 | 6312 6X4 | MAZ-MAN | 52 | 92 | 296 | 404 | -43,5 | -26,7 |
| 23 | SERIES G 4X2 | SCANIA | 37 | 113 | 289 | 542 | -67,3 | -46,7 |
| 24 | SX 331 8X4 | SHAANXI | 30 | 52 | 250 | 177 | -42,3 | 41,2 |
| 25 | 4350 4X4 MUSTANG | KAMAZ | 20 | 16 | 246 | 110 | 25 | 123,6 |

KAMAZ 43118 6X6

3 162 шт., 4,4%

GAZ GAZON NEXT

2 616 шт., -6,6%



KAMAZ 65115 6X4

2 304 шт., -18,2%





ГРУЗОВЫЕ АВТОМОБИЛИ

Структура продаж новых грузовых автомобилей
России за 6 месяцев 2020 года по федеральным округам

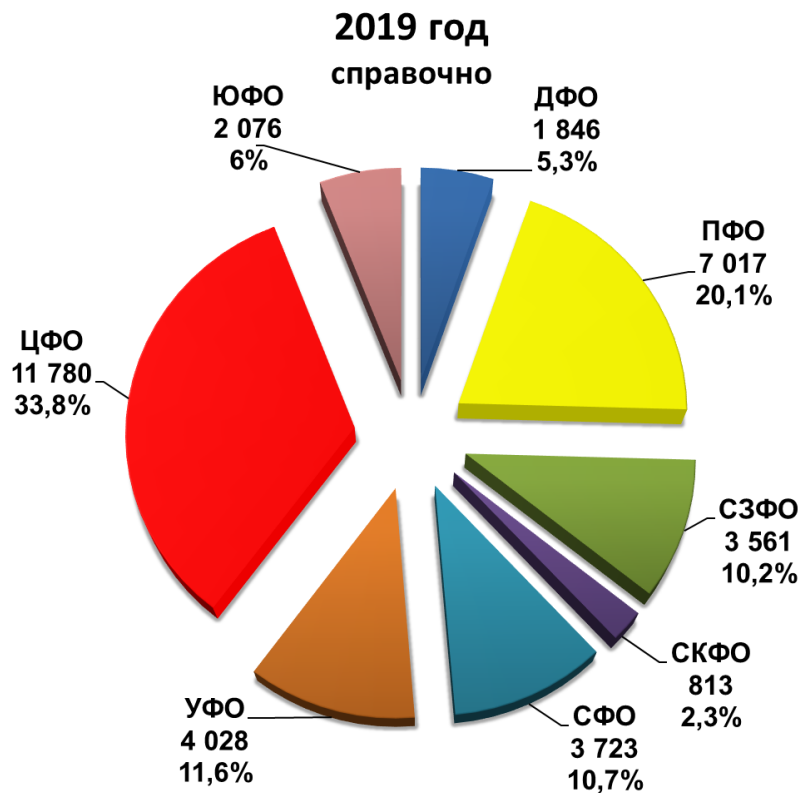
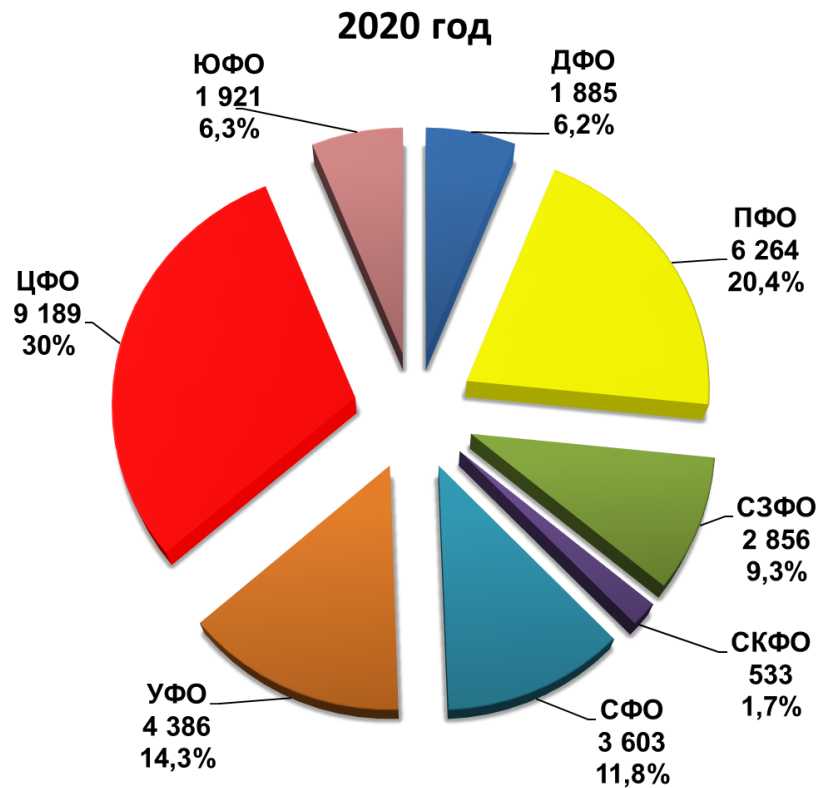



АВТОБУСЫ

Продажи новых автобусов в России за июнь и 6 месяцев 2020 года по маркам

| Марка | Июнь 2020 | Июнь 2019 | 6 мес. 2020 | 6 мес. 2019 | Отклонение Июнь 2020 к 2019, % | Отклонение 6 мес. 2020 к 2019, % |
|-------------------------------|--------------|------------|--------------|--------------|--------------------------------|----------------------------------|
| PAZ | 461 | 549 | 2 780 | 3 567 | -16 | -22,1 |
| LIAZ | 717 | 74 | 1 490 | 677 | 868,9 | 119,8 |
| NEFAZ | 144 | 126 | 687 | 642 | 14,3 | 7 |
| MAZ | 99 | 6 | 361 | 167 | 1550 | 116,2 |
| YUTONG | 21 | 56 | 151 | 229 | -62,5 | -34,1 |
| KAVZ | 20 | 36 | 147 | 153 | -44,4 | -3,9 |
| URAL | 45 | 22 | 145 | 101 | 104,5 | 43,6 |
| MAN | 18 | 9 | 107 | 11 | 100 | 872,7 |
| SIMAZ | 0 | 13 | 62 | 87 | -100 | -28,7 |
| VOLZHANIN | 0 | 14 | 62 | 195 | -100 | -68,2 |
| GOLDEN DRAGON | 0 | 3 | 53 | 34 | -100 | 55,9 |
| HIGER | 0 | 23 | 51 | 79 | -100 | -35,4 |
| LOTOS | 3 | 12 | 41 | 29 | -75 | 41,4 |
| NEMAN | 4 | 4 | 41 | 31 | 0 | 32,3 |
| IRISBUS | 0 | 20 | 25 | 20 | -100 | 25 |
| KING LONG (KLM) | 0 | 11 | 23 | 63 | -100 | -63,5 |
| ZHONGTONG | 6 | 11 | 21 | 79 | -45,5 | -73,4 |
| ANKAI | 2 | 0 | 5 | 0 | | |
| MERCEDES | 1 | 1 | 5 | 3 | 0 | 66,7 |
| SCANIA | 0 | 3 | 4 | 10 | -100 | -60 |
| HYUNDAI | 0 | 2 | 3 | 7 | -100 | -57,1 |
| VITOVТ | 0 | 0 | 1 | 0 | | |
| ASIA | 0 | 0 | 0 | 1 | | -100 |
| HUAXIA | 0 | 0 | 0 | 2 | | -100 |
| ВСЕГО | 1 541 | 995 | 6 265 | 6 187 | 54,9 | 1,2 |
| ВСЕГО Российские марки | 1 390 | 846 | 5 414 | 5 451 | 64,3 | -0,7 |
| ВСЕГО Иномарки | 151 | 149 | 851 | 736 | 1,3 | 15,6 |



АВТОБУСЫ

Топ-25 новых автобусов в России по моделям за июнь и 6 месяцев 2020 года

| № | Модель | Марка | Июнь 2020 | Июнь 2019 | 6 мес. 2020 | 6 мес. 2019 | Отклонение Июнь 2020 к 2019, % | Отклонение 6 мес. 2020 к 2019, % |
|----|----------------|-------------------|-----------|-----------|-------------|-------------|--------------------------------|----------------------------------|
| 1 | 3205 | PAZ | 220 | 218 | 1 478 | 1 773 | 0,9 | -16,6 |
| 2 | 5292 | LIAZ | 711 | 45 | 1 064 | 315 | 1480 | 237,8 |
| 3 | 3204 | PAZ | 171 | 223 | 742 | 999 | -23,3 | -25,7 |
| 4 | 5299, 5297 4X2 | NEFAZ, KAMAZ | 134 | 115 | 644 | 556 | 16,5 | 15,8 |
| 5 | 4234 | PAZ | 56 | 74 | 423 | 502 | -24,3 | -15,7 |
| 6 | 4292 | LIAZ | 0 | 1 | 344 | 77 | -100 | 346,8 |
| 7 | 3255 4320 6X6 | URAL | 45 | 22 | 145 | 101 | 104,5 | 43,6 |
| 8 | 203 | MAZ | 55 | 1 | 132 | 3 | 5400 | 4300 |
| 9 | 4238 | KAVZ | 19 | 32 | 130 | 119 | -40,6 | 9,2 |
| 10 | LIONS COACH | MAN | 16 | 9 | 105 | 11 | 77,8 | 854,5 |
| 11 | PAZ 3206 | PAZ | 8 | 24 | 103 | 192 | -66,7 | -46,4 |
| 12 | 6119 | YUTONG | 11 | 44 | 97 | 183 | -75 | -47 |
| 13 | 206 - 226 | MAZ | 11 | 0 | 91 | 90 | | 1,1 |
| 14 | 21512169 | MAZ | 26 | 0 | 64 | 0 | | |
| 15 | 2258 | SIMAZ | 0 | 13 | 62 | 87 | -100 | -28,7 |
| 16 | 103 | MAZ | 7 | 5 | 58 | 69 | 40 | -15,9 |
| 17 | 105 | LOTOS | 3 | 0 | 41 | 1 | | 4000 |
| 18 | 4202 | NEMAN | 4 | 4 | 41 | 31 | 0 | 32,3 |
| 19 | XML | GOLDEN DRAGON | 0 | 2 | 38 | 20 | -100 | 90 |
| 20 | KLQ-SERIES | HIGER | 0 | 14 | 37 | 51 | -100 | -27,5 |
| 21 | 3203 | PAZ | 6 | 10 | 34 | 101 | -40 | -66,3 |
| 22 | 4208, 4310 6X6 | NEFAZ, KAMAZ | 7 | 3 | 33 | 61 | 133,3 | -45,9 |
| 23 | 52701 | VOLZHANIN | 0 | 14 | 33 | 194 | -100 | -83 |
| 24 | 6213 | LIAZ | 5 | 24 | 26 | 253 | -79,2 | -89,7 |
| 25 | 5285 4X2 | VOLZHANIN, SCANIA | 0 | 0 | 26 | 1 | | 2500 |

PAZ 3205

1 478 шт., **-16,6%**

LIAZ 5292

1 064 шт., **237,8%**

PAZ 3204

742 шт., **-25,7%**





АВТОБУСЫ

Структура продаж новых автобусов в России за 6 месяцев 2020 года по федеральным округам

